Vol 65 ダン吉＆べっこときどき新聞

2021.3　備忘録　今さらですが、クルーズコントロール初体験記　　発行元　小久保運送（有）/　かたづけダンべぇ

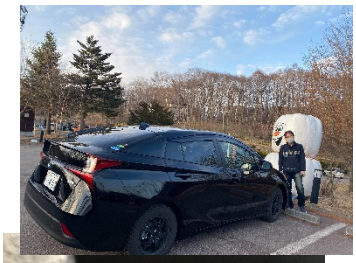

自動車保険を書き換えました。その際代理店の方が「自動車保険はこれからどんどん下がっていくよ」と言ってました。「ん？なんで？」と尋ねると、自動ブレーキ等の安全装備等が充実してきて事故が少なくなってきているからだそうです。確かに統計を見ても、事故は年々少なくなってきていますね。代理店が言った保険料の真偽は不明ですが、運送屋とすれば嬉しいことではあります、が、、、と、言うわけで閑話休題。

最近車が壊れ、入れ替えました（涙）入れ替えた車に付いてた、追随型クルーズコントロール。それを先日、今更ですが、生まれて初めて高速道路で体験したのです。

体験後思ったのは、「運転が楽かつ安全になるな」ということ。更に「今後の自動車の可能性」について思いが及びました。かつて車は斜陽産業だと評論家等が言うのを聞きましたが、これを体験するとそうは思えません。所謂、完全自動運転がすぐ実現するとは思えませんが、これからの車には未来があるなぁと思えた次第です。

車を使って生計を立てる者として、前途にそんな光明を見たような気がしたのです。人類の未来は明るいと。同時に気が付きました。私の両親はこの機能が付いた車に乗っているのに全く利用しておらず、付いていることさえ知らないということを（笑）

お引越とお片付けを同時にどうぞ

お引越しのシーズンです。コロナ禍で打撃を受けてる弊社ですが、この時期は結構お問合せ・ご予約を承っております。

お引越しにつきものの、お片付けも弊社なら同時にできちゃいますので、とっても便利＆リーズナブル。

是非お早目のお問合せを、宜しくお願い致します。

離れた場所から地元への、Uターン引越も受付中です。

リモートでお見積り！

ラインやズームでお荷物を拝見させていただき、お見積り金額をご提示が可能です。お気軽にお申し付けください。

（ケースバイケースで、実際にお見積りに伺うケースもございますことご了解ください）

グルメ情報「伊勢崎市国定　FARM ONE」

伊勢崎生まれの高糖度ミニトマト「プリンセス」を生産している『ファームワン』さんをご紹介します！場所は伊勢崎市国定町。千五百坪の大きなハウス内では直売も行っています。

「プリンセス」は、「とにかく甘い！皮が薄くて食べやすい！程よい酸味！」が特徴。独自の栽培方法によって、今まで食べたことがないような高付加価値トマトを実現しました。

フルーツのような美味しさと、弾けるような食感がクセになる！…と、特に女性やお子様に大人気。

またトマトが苦手な方も、こちらのトマトは別格…とリピートされるそう。食べた人をとりこにするやみつきトマトです。

伊勢崎市内では、ベルクやSMARK内のファームドゥで購入できますが、人気で売り切れてしまうことも…こちらの直売所かネット通販もできますのでオススメです。

高級感のある黒いギフトBOX入りや、箱にたくさん入ったお得なBOXなど用途に合わせて色々あります。北海道から沖縄まで全国発送OK。大切なご家族やご友人へのギフトに是非ご利用ください。

「FARM ONE ファームワン」

住所：伊勢崎市国定町1丁目843-1
電話：0270-75-5035
営業時間：10:00～15:00

出典「アイマップ」www.imap.ne.jp

ひとこと

昨年の2月。例のクルーズ船から流行病の騒動が始まって、やがて学校への休校要請が政府から出され、3月には市内の学校は、休校になりました。

あれから一年。オリンピックが延期になり、世間はコロナ禍の様相を呈し出しました。移動の自由、外食の自由等様々な自由が制限され、以前我々は今までとは違うライフスタイルを強いられています。

当然、ストレスも溜まりますよね。これまで出来たことが出来ないのですから。改めて自由の大切さを痛感してます。

ふと思うのが戦時下。一年どころではなかった先の大戦。民族によっては、非人道的収容所生活を数年続けた人だっていますが。当時の状況を想像すれば、人々の心中を察するに余りあると思ってしまう私です。（TK）