company newsletter

11

赤帽・ダンべぇときどき新聞 VOL26

2017.11.1 中之条ビエンナーレ　発行元　小久保運送（有）/かたづけダンべぇ0270-32-1542

ご存知の方も多いと思います。中之条ビエンナーレ。先日行ってまいりました。ちなみにビエンナーレとは、イタリア語で「2年に一度」という意味だそうです。つまり中之条ビエンナーレは、2年に1度開催される芸術展です。

実は前回2015年開催時に初めて訪れ、その楽しさに感動して次回も来ようと思った私。既に終了したイベントですが、紹介しようと思ったのは意外にも周りで知らない人が多いからです。

この芸術展。町内をいくつかのエリアに分け、廃屋や廃校、公民館等の建物を利用して、様々なアーティストが作品展示するというもの。エリアは街中以外にも、暮坂峠、四万エリア等、中之条町の自然豊かなエリアもあります。そうした中でのアート鑑賞は、一般的な美術館でのそれとはかなり趣が異なりますよね。

ただし現代アートですから、そこはそれ「これは何？」っていうものの連続（私には）。

ただ説明文等を読むうち、作者の意図も見え、次第に慣れてくるから不思議です。

芸術は敷居が高くてという方、そんな方にこそこの芸術展はお薦めです。私を含め、よくわかっていない人がほとんどなのでは？それで良いんじゃないかな？と個人的には思います。

恐らく全て見終わるには、2日はかかると思います。そして車が無いと不便。そんな制約もありますが、不思議なのは見終わって帰宅すると、しばらくの間、目に映る普通の家具や景色が、芸術作品に見えたりしますよ（私は）。

中之条ビエンナーレ。今回見逃した方。次回、2年後に訪れてみて下さい。お薦めのイベント、群馬が誇る芸術展の一つだと思います。（TK）

✔ イタリアごはんとワイン「オリーブの樹」さん

南千木町の伊勢崎高校近くにイタリアンレストランがオープン！

イタリアごはんと豊富なワインをリーズナブルに提供している**「オリーブの樹」**さんです。

ランチタイムは、各種パスタやオムライス、プレートと賑やか。人気のプレートは、メイン料理とサブをそれぞれチョイスするスタイルです。写真の組み合わせは、（メイン）ケチャップソースオムライス＋（サブ）生ハムシーザーサラダ＆スープ。女性好みのヘルシーバランスのセットですよね。

ドリンクとデザートも付いて、1280円～1480円。夜はこだわりのワインが豊富にそろい、ワイン好きさんにもオススメです。ワインに合うアラカルトも多数♪

店内はファミリーからデートまで気軽に利用できる、明るく親しみやすい雰囲気です。お子様メニューがあるのもポイント高いですね！

貸し切りパーティーや宴会プランにも力を入れているそうです。駐車場も広々で台数も十分。是非ご利用ください！

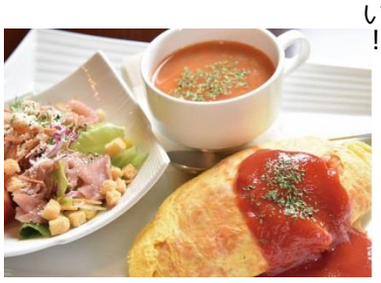

オリーブの樹プレート

「オリーブの樹」
住所：伊勢崎市南千木町2558-1
電話：0270-27-5336
営業時間11:30～15:00／18:00～24:00
火曜定休

出典　伊勢崎佐波エリアを発見するサイト「アイマップ」
http://www.imap.ne.jp

LINE見積り

かたづけダンべぇから LINE見積もり開始のお知らせ

詳細はこちらを読み取ってスマホサイトにアクセスしてくださいね。

あなたの不用品をお片付け!
運送屋さんがやっている～
かたづけダンべぇ
ご利用の際は　0120-895-371　へ

現在ダン吉＆べっこのラインスタンプを作成準備中！

ひとこと

6月に東名高速で起きた、痛ましい事故。被害者はもちろん、追突してしまったトラックを運転していた男性、そして所属会社にとっても悲惨な事故でした。

その原因の一つが、人間の感情なのでしょう。それも自分は全て正しいという「ゆがんだ感情」です。

昔、車を運転していて、ドアミラーを見ていただけで後続のダンプに因縁をつけられたことがあります。

そんな瞬間湯沸かし器の様な人の感情。でも、コントロール出来るのが人間のはず。今回の事案は車を使って仕事をする者として、他人事とは思えません。原因を作った男には、個人的には厳罰で望んで頂きたいと思うのですが、間違っていますでしょうか？