company newsletter

11

赤帽・ダンベぇときどき新聞 VOL14

2016.11.1　小平市　江戸東京たてもの園　　発行元　小久保運送有限会社　0270-32-1542

2.26の現場　高橋是清邸

先日都内へ仕事で行った際に、都立小金井公園の中にある江戸東京たてもの園にいってきました。ここには世界恐慌から日本を世界最速で脱出させた蔵相として有名な、高橋是清の邸宅が移築されています。高橋翁は2.26事件で暗殺されてしまうのですが、その現場となった自宅がここにあるのです。

それだけでも歴史好きな私など、感無量になってしまうのですが、中に入って自由に見学・写真撮影もOKで更に嬉しくなってしまいました。

ここには是清邸以外にも、江戸から昭和初期に建てられた建物がまるで映画のセットの様に移築されています。

中にはドラえもんのジャイアンのステージの様な土管が広場にあったりして、50代の私が見ても「懐かしい」と思うような光景が演出されています。

意外にもこの施設、あまり知られていないようで、小平市に10年住んでたという友人も、知らなかったと言ってました（笑）。

確かに建物ですから、地味な展示ではありますが、特にアラフィフ以上の人たちには懐かしさでテンションが高くなる場所だと思います。また若い世代にとっては、映画「三丁目の夕日」の中にいるようなワクワクする場所かも。

園内には武蔵野うどんが食べられるレトロな建物や素敵なカフェもあります。お一人様からデート、ご家族連れにもお奨めのスポットですよ。

詳細はHPを参照ください。（群馬からは車が便利かもしれません。TK）

かたづけダンベぇ　ご利用ください！

すぐやる（赤帽ごとく、今日の今日も可ですよ）がモットーです！（駄目な時はご容赦ください・笑）

サービスメニューです

1.不用品のおかたづけ
2.遺品整理
3.庭木の伐採　草刈り
4.引越し（本業です）・家具の移動
5.倉庫や車庫の解体
6.空き家・留守宅の管理

お気軽にお問い合わせを
0120-895-371（焼くごみない？）

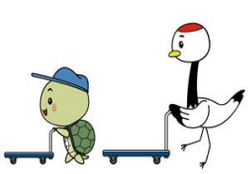

ダンきち（亀）＆ベッコ（鶴）
（かたづけダンベぇマスコットです）
http://danbe.jp

リストランテ『Cosi Cosi』さん

こちらは伊勢崎では少数派の本格イタリア料理を提供するリストランテ。都内の有名店で腕を認められたシェフが伊勢崎に出店した期待のお店です。

野菜はできる限り新鮮な地元野菜を。魚は築地から直送し、お肉も素材の良さを生かす最良の調理法で仕上げます。そんな最高のお料理を堪能するには、是非コースでゆっくり召し上がってほしいところです。

ランチタイムには**「前菜盛り合わせ+パスタ+コーヒー千五百円写真」**をご用意。メインはお肉にも変更可能です（プラス料金あり）。パスタは5種類から。リゾットもありました。オススメのランチコースは三千五百円です。オーナー自慢の店内もまた、北欧に和のテイストが加わった落ち着きのある洗練された雰囲気。こだわりぬいた、個性的な器も必見です。

ランチタイムパスタ

「ristorante Cosi Cosi」
住所：伊勢崎市西小保方529-5
電話：0270-61-7631
詳細はサイトで確認→

出典　伊勢崎佐波エリアを発見するサイト「アイマップ」
http://www.imap.ne.jp

ひとこと

紅葉の季節です。一般の方はどうしても有名な紅葉スポットに目が行きますが、我々ドライバーは無名だけど素晴らしい紅葉スポットを知っていたりします。

とはいえ、いつも季節・時間帯ともに、タイミング良くその場所に行けるわけではないのですが・・・

私がいつも素晴らしいと思う、とっときの紅葉スポットをご紹介します。それは群馬方面から、関越トンネルを抜けて少し行った場所。毛渡沢橋梁という鉄橋付近。（要地図確認）そこにさしかかったら、是非左を向いて見てください。

80年程前に作られた、石積みの鉄道橋と紅葉のコントラストが広がります。運転していれば、一瞬見られるかどうかなのですが、助手席にいるようであれば是非ともお見逃しなく。